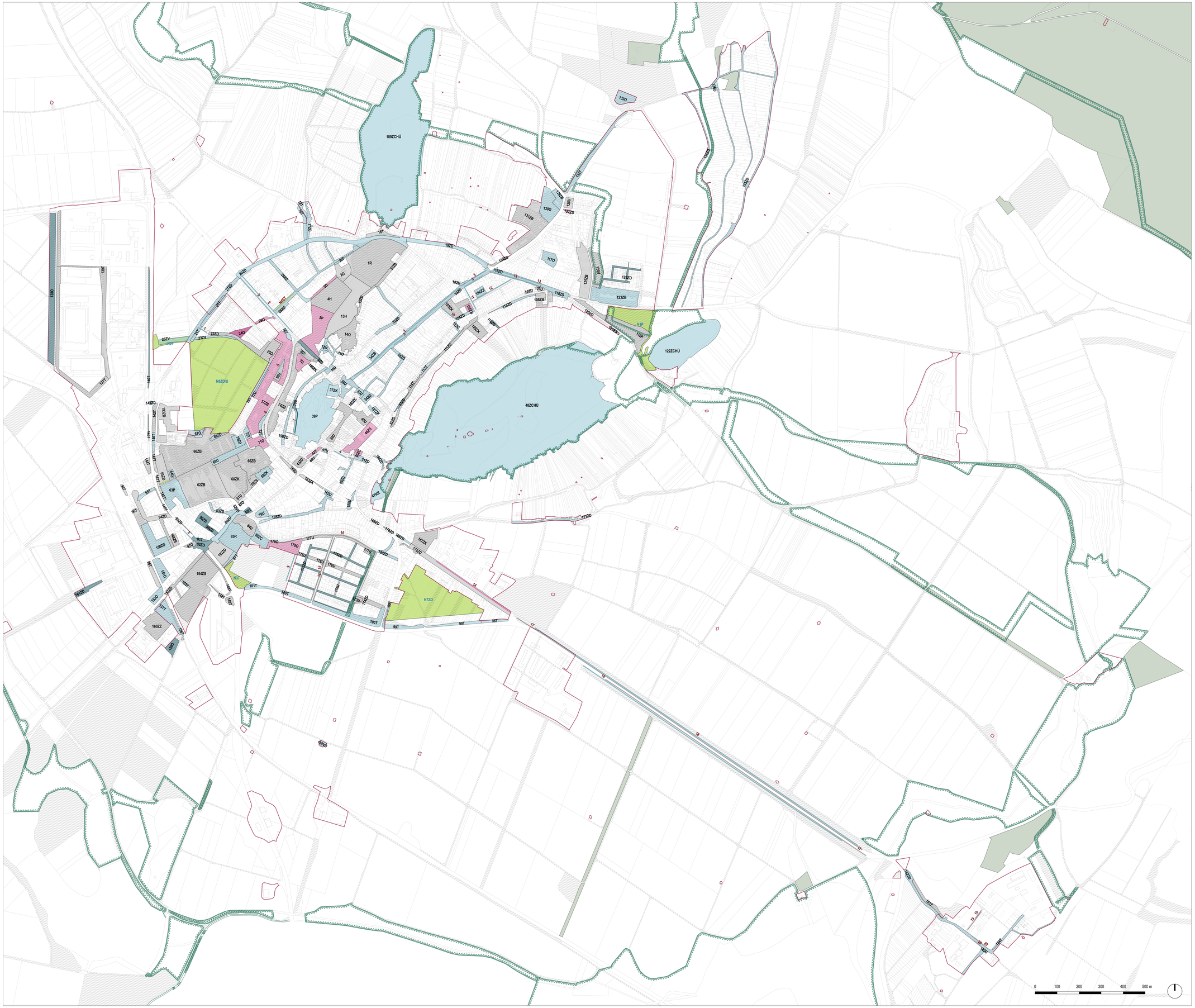

LEGENDA

- Majetek města Mikulov
- Katastrální mapa
- Hranice intravilánu - převzato z ÚP
- Lesy (PUPFL) - převzato z ÚP
- Územní systém ekologické stability (ÚSES) - převzato z ÚP

STÁVAJÍCÍ PLOCHY ZELENĚ - PÉČE, ZÁSAHY, DOSADBY, ROZVOJ

158T Číslo hodnocené plochy zeleně+ zkratka funkčního typu zeleně

11 Číslo stromořadí (červeně bez zkratky ST)

1	Stav	Stávající funkční typ zeleně odpovídá cílovému funkčnímu typu.
	Návrh	Plochy ve **velmi dobrém** celkovém stavu. Dosavadní **udržovací péči** a opodstatněnými pěstebními zásahy **udržovat ve stávajícím stavu**.
2	Stav	Stávající funkční typ zeleně odpovídá cílovému funkčnímu typu. Plochy v **dobrém** celkovém stavu.
	Návrh	Dosavadní **udržovací péči** a dílčími pěstebními zásahy **udržovat ve stávajícím stavu**. Dílčí udržovací dosadby zeleně možné a **vhodné**.
3	Stav	Stávající funkční typ zeleně odpovídá cílovému funkčnímu typu. Plochy vykazující dílčí nebo **střední závažné nedostatky** v některém z hodnocených atributů. V některých případech plochy na pořátku nestabilní.
	Návrh	Nutné provést **dílčí zásahy, pěstební opatření, obnovy a výsadby**.
4	Stav	Stávající funkční typ zeleně odpovídá cílovému funkčnímu typu. Plochy s **velmi závažnými nedostatky** v některých z hodnocených atributů nebo plochy **nestabilní** ve své funkci.
	Návrh	Nutné provést **rozsáhlejší stabilizační a pěstební zásahy, dílčí či celkové obnovy a výsadby**.
5	Stav	Stávající funkční typ zeleně neodpovídá cílovému funkčnímu typu. Často také plochy s **velmi závažnými nedostatky** v některých z hodnocených atributů.
	Návrh	Nevyhnutno provést **změnu** stávajícího funkčního typu a s tím související **zásahy, úpravy a výsadby.**

Kvalitativní hodnocení jednotlivých ploch a popis navržených zásahů, komentář k rozvoji, udržovací péči či stabilizaci plochy zeleně je pro jednotlivé plochy zeleně popsán v tabulkové části tohoto dokumentu.

NOVĚ NAVRŽENÉ PLOCHY ZELENĚ

N4ST Označení N + pořadové číslo + zkratka funkčního typu zeleně

- Nově navržené plochy
- Nově navržené stromořadí

FUNKČNÍ TYPY ZELENĚ

Městská zeleň:

P	Parky
U	Parkově upravené plochy
R	Rekreační zeleň
H	Hřbitovy
T	Ochranná zeleň
ZB	Zeleň obytných souborů
ZC	Zeleň občanské vybavenosti
ZK	Zeleň školních a kulturních zařízení
ZS	Zeleň sportovních areálů
ZD	Zeleň dopravních staveb
ZV	Zeleň vodotečí
ZZ	Zeleň zdravotnických zařízení
VD	Významný detail
ES	Extenzivní ovocné sady
O	Ostatní

Významné plochy krajinné zeleně:

KR	Krajinná rekreační zeleň
ZCHÚ	Zvláště chráněná území

Stromořadí:

ST	Stromořadí

MIKULOV

ŠTEFLOVI ateliér

číslo **02**

název akce
KONCEPCE ROZVOJE SÍDELNÍ ZELENĚ MĚSTA MIKULOV
část: Studie systému sídelní zeleně

objednatel
Město MIKULOV
se sídlem Náměstí 158/1, 692 20 Mikulov

zhotovitel
doc. Ing. Lukáš ŠTEFL, Ph.D.
se sídlem Toulovcovo nám. 1163, 570 01 Litomyšl
tel: 737 807 440, email: info@ateliersteflovi.cz

vypracovali
doc. Ing. Lukáš ŠTEFL, Ph.D.
Ing. Michaela ŠTEFLOVÁ
Ing. Michael MELEK

výkres
02. NÁVRH ROZVOJE MĚSTSKÉ ZELENĚ MĚSTA MIKULOV („IDEA-CÍLOVÝ STAV")

měřítko	formát	datum	stupeň
1:5 500	A0 (1189 x 841 mm)	01/2024	studie systému sídelní zeleně